

Zapraszam na rejs po wodach Morza Tyrreńskiego okalającego od wschodu Sycylię i Korsykę.

Rejs odbędzie się w dniach od soboty **31.08.2013** do wtorku **10.09.2013**

Rejs rozpocznie i zakończy się w miejscowości **Portisco** położonej na północno wschodnim skraju **Sardynii** niedaleko lotniska

Przykładowa trasa i odległości w milach morskich, oraz czas przeletów

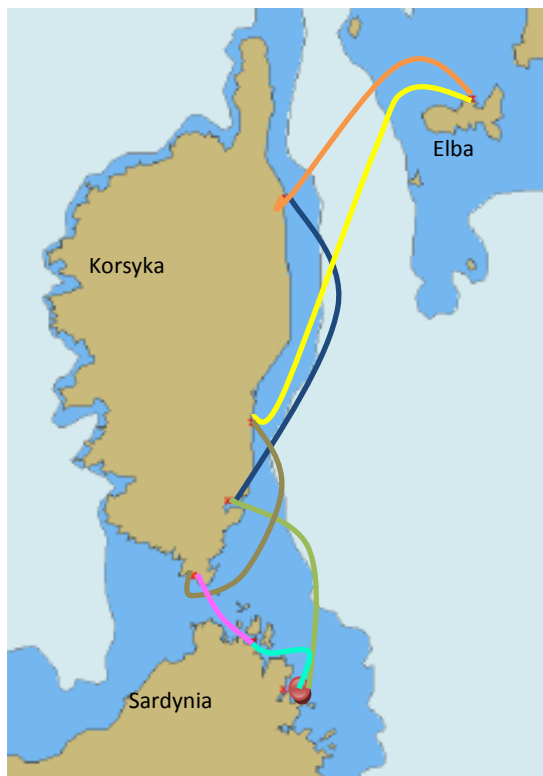

Dzień pierwszy	Portisco	Przejęcie jachtu, aprowizacja
Dzień drugi	Portisco	Porto Vecchio 40 Mm / 9 h
Dzień trzeci	Porto Vecchio	Port Taverna 50 Mm / 10 h
Dzień czwarty / piąty	Port Taverna	Elba 50 Mm / 10 h
Dzień szósty	Elba	Solenzara 70 Mm / 15 h
Dzień siódmy / ósmy	Solenzera	Bonifacio 50 Mm / 10 h
Dzień dziewiąty / dziesiąty	Bonifacio	Archipelag Maddalena 20 Mm / 5 h
Dzień jedenasty	Archipelag Maddalena	Portisco 13 Mm / 3 h

Prowadzący rejs zastrzega sobie prawo do zmiany trasy oraz portów w zależności od warunków pogodowych.

Trasę można zmienić na bardziej wycynową lub rekreacyjną, za zgodą całej załogi

Jacht na którym odbędzie się rejs to [Sun Odyssey 45.2](#)

Podstawowe dane:

Długość - 14.15 m Szerokość - 4.48 m

Zanurzenie - 2.00 m Silnik - Yanmar 75 hp

Ster strumieniowy Genua i grot rolowany.

Powierzchnia łączna żagli - 93 m²

Zbiornik paliwa - 205 L Zbiornik wody - 600 L

Kabiny dwuosobowe – 4

Salon z miejscem noclegowym dla 1 osoby

Toalety z prysznicami – 2

W pełni wyposażony aneks kuchenny,

inwerter i generator, klimatyzacja i ogrzewanie

Tratwa ratunkowa, pasy ratunkowe, pasy asekuracyjne,

ponton z silnikiem zaburtowym

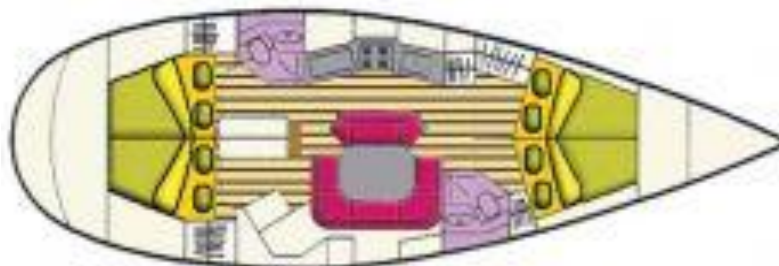

Koszty dla załogi sześciuosobowej plus skiper . Skiper nie ponosi żadnych kosztów

650 Euro od osoby za charter w pełni przygotowanego i ubezpieczonego jachtu – uczestnicy rejsu nie płacą kaucji - wraz z sprzętaniem, transportem pomiędzy lotniskiem, a mariną i z powrotem

koszt zawiera gażę doświadczonego skipera oraz zezwolenie na odwiedzenie Parku Narodowego Maddalena

Na jachcie może przebywać osiem osób plus skiper co wpłynie na obniżkę kosztów

Koszt nie obejmuje wydatków takich jak paliwo, mariny, wyżywienie, wynajem samochodów itp oraz transportu na Sardinie.

Paliwo – około 220 Euro. Opłaty za mariny –320 Euro.

Razem **540 Euro / 6 = około 90 Euro** Wyżywienie na jachcie około **100 Euro**

Transport lotniczy w obie strony z Berlina liniami Air Berlin około **300 Euro.**

Wynajem czteroosobowego samochodu na 24 h około 350 PLN

W pierwszej połowie września **temperatury** wynoszą

wody w okolicach Elby **22 – 24 °C, powietrza w nocy 14 ° C, w dzień 26 ° C . Długość dnia około 13 h.**

Informacje o rejsie bezpośrednio u skipera i organizatora rejsu.

Piotr Siedlewski Tel 693868449 Mail fruu1@gazeta.pl Web www.navigare.com.pl/rejsy_prywatne

